

OPMETINGS- EN AFBAKENINGSPLAN

GEMEENTE : MOL AFDELING 3

SECTIE : E NR. : 1758/F Motivatie grenzen

SCHAAL 1/500

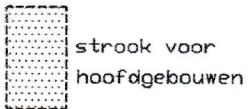

strook voor
hoofdgebouwen

Te zijn overgegaan tot de opmeting van het goed en met kennis ter zake te hebben bepaald :

- de grenzen 1-2 volgens de verdeling door de eigenaars.
- de grenzen 1-6 volgens de bestaande afsluiting
- de grenzen 1-7-8-2-3-4-5 zijn niet gematerialiseerd.
- de grenzen 5-6 zijn volgens de zijkant van de gracht.
- de grenzen 1-2 volgens de rooilijn Rooilijn van de Haag (geen KB)
- de grenzen 7-1-6 volgens het opmetingsplan van landmeter Dyckmans dd 15-11-1975
- de grenzen 5-6 volgens het opmetingsplan van NMBS dd. 10-7-1987.



Nr. :	X- COORD.	Y-COORD.
①	198983.08	208218.03
②	198956.20	208209.75
③	198949.29	208230.62
④	198943.25	208249.63
⑤	198934.01	208275.83
⑥	198959.83	208283.67
⑦	198984.29	208214.63
⑧	198957.21	208206.69

Legende

- NBP : nieuwe betonpaal
- BBP : bestaande betonpaal
- B : boom
- NMP : niet gematerialiseerde punt
- NMG : niet gematerialiseerde grens

GEMETEN EN OPGEMAAKT DOOR
MEETKUNDIG SCHATTER VAN ONROERENDE
GOEDEREN, LANDMETER-EXPERT
SCHOETERS JOHAN
SINT-JANSTRAAT 16 2400 MOL

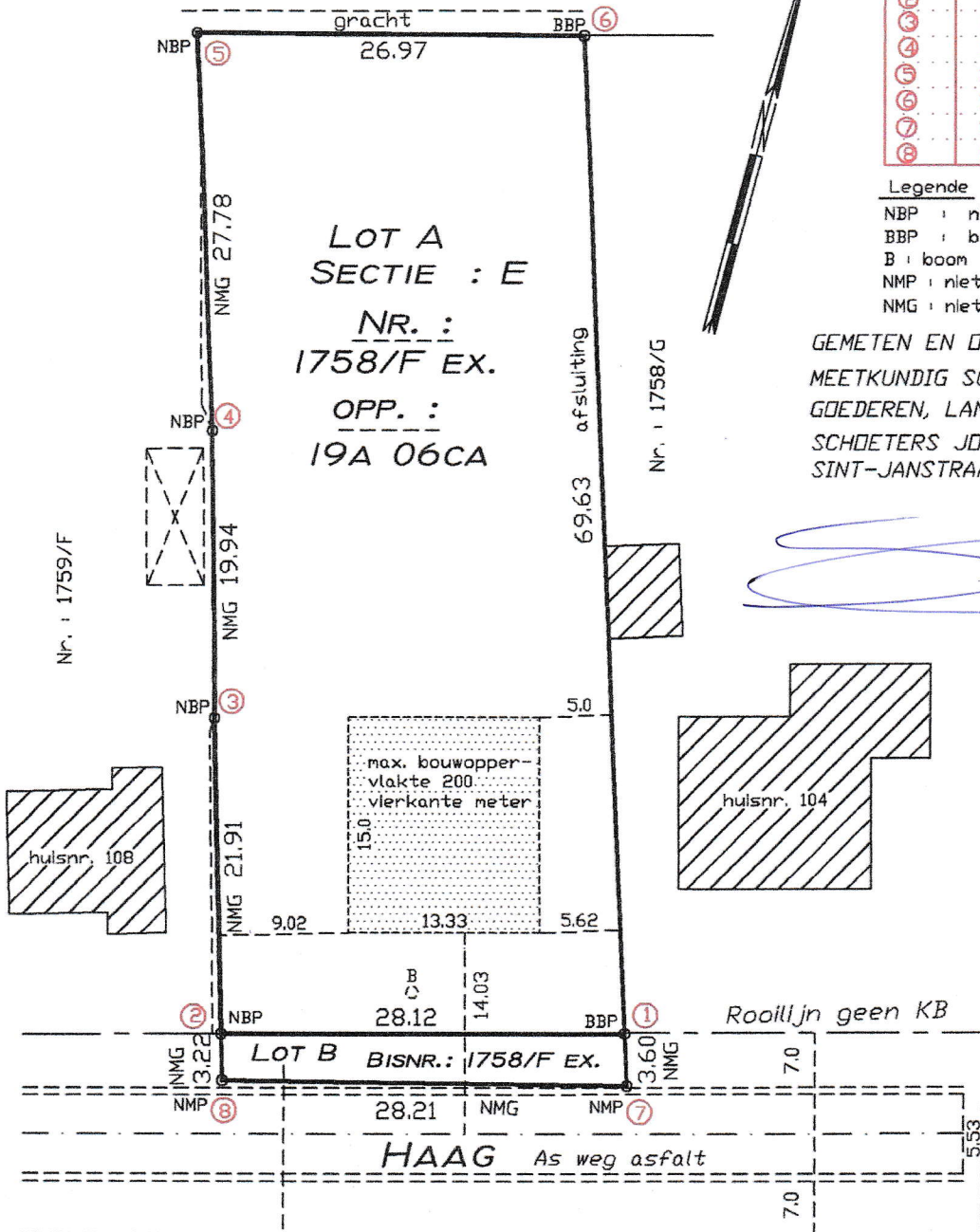

LOT B
BISNR.: 1758/F EX.
OPP. : 96 CA
PERCEEL TE VOEGEN BIJ
DE OPENBARE WEGENIS

dd. Mol, 24-02-2025
LANDMETER - EXPERT
JOHAN SCHOETERS
LAN 040373
ST - JANSTRAAT 16
2400 MOL
TEL : 014-315412
schoeters.johan@gmail.com
REF: E1758Haag104-108